

- Legenda**
- VESTIZIONE progetto**
- 12 - 16
 - 16 - 18
 - 18 - 20
 - 20 - 21
 - 21 - 24
- FONTELLI, Comuni/Limiti**
- Codogne
 - Fontanelle
 - Hansve
 - Ormele
 - San Polo di Piave
 - Vazzola
- AREA_01**
- p0102011_AreaRitosa
 - p0102021_AreaRicovero
 - p0102031_AreaAmmassamento
- VESTIZIONE generale**
- Localita_Frazioni_Fontanelle
 - capoluogo->Fontanelle
 - frazione->Fontanellette
 - frazione->Lutranò
 - frazione->Vallonto
 - localita->Santa Maria del Palù
- CVICICI**
- FABRICC_SU_LIMITI
 - vestizione SIRS
 - VESTIZIONE rischio Idraulico
 - Tramr_TR300_LPH_S03035uComConf
 - 0.5<=h<1
 - 1<=h<1.5
 - h<0.5
 - h=2
- Google Satellite

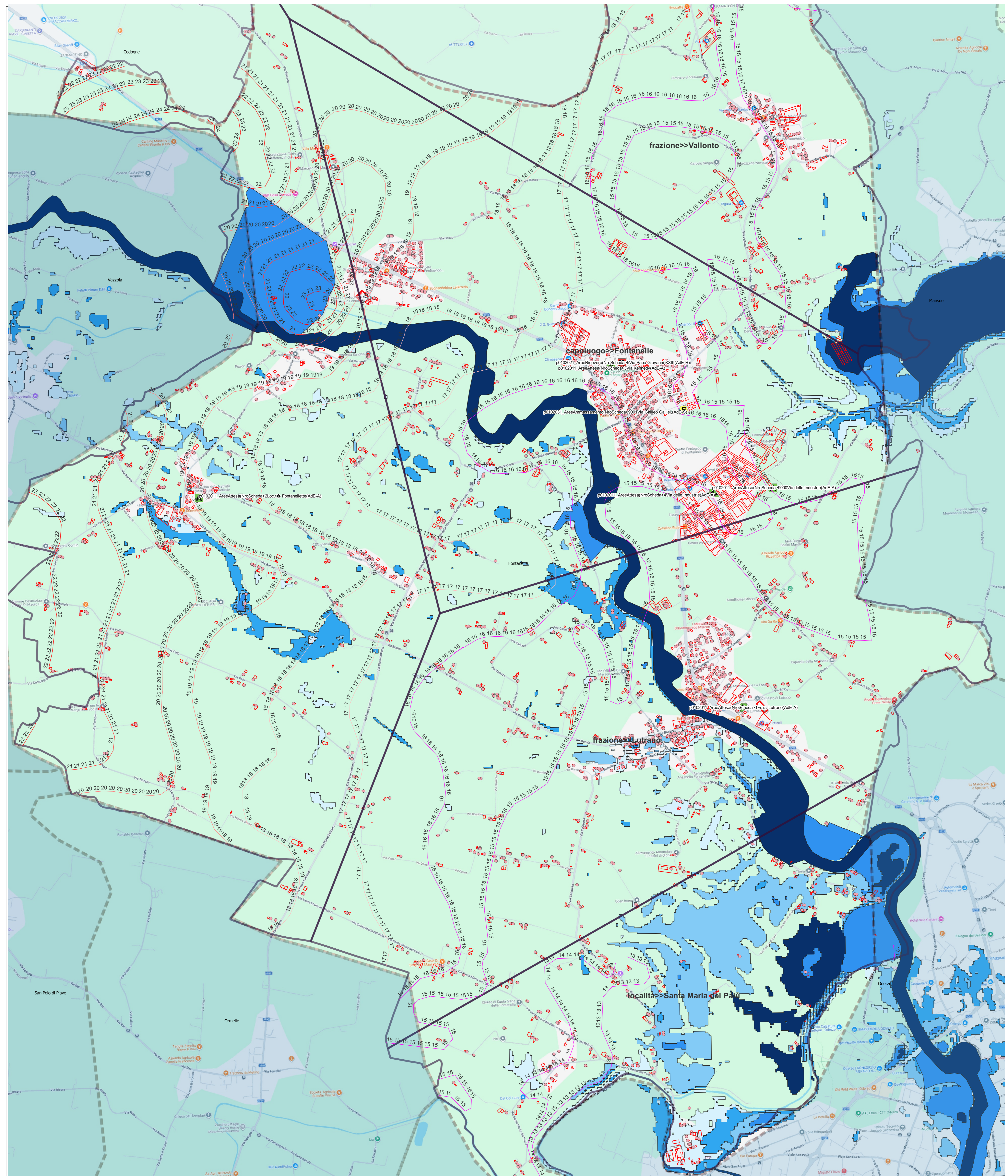

1:10.000

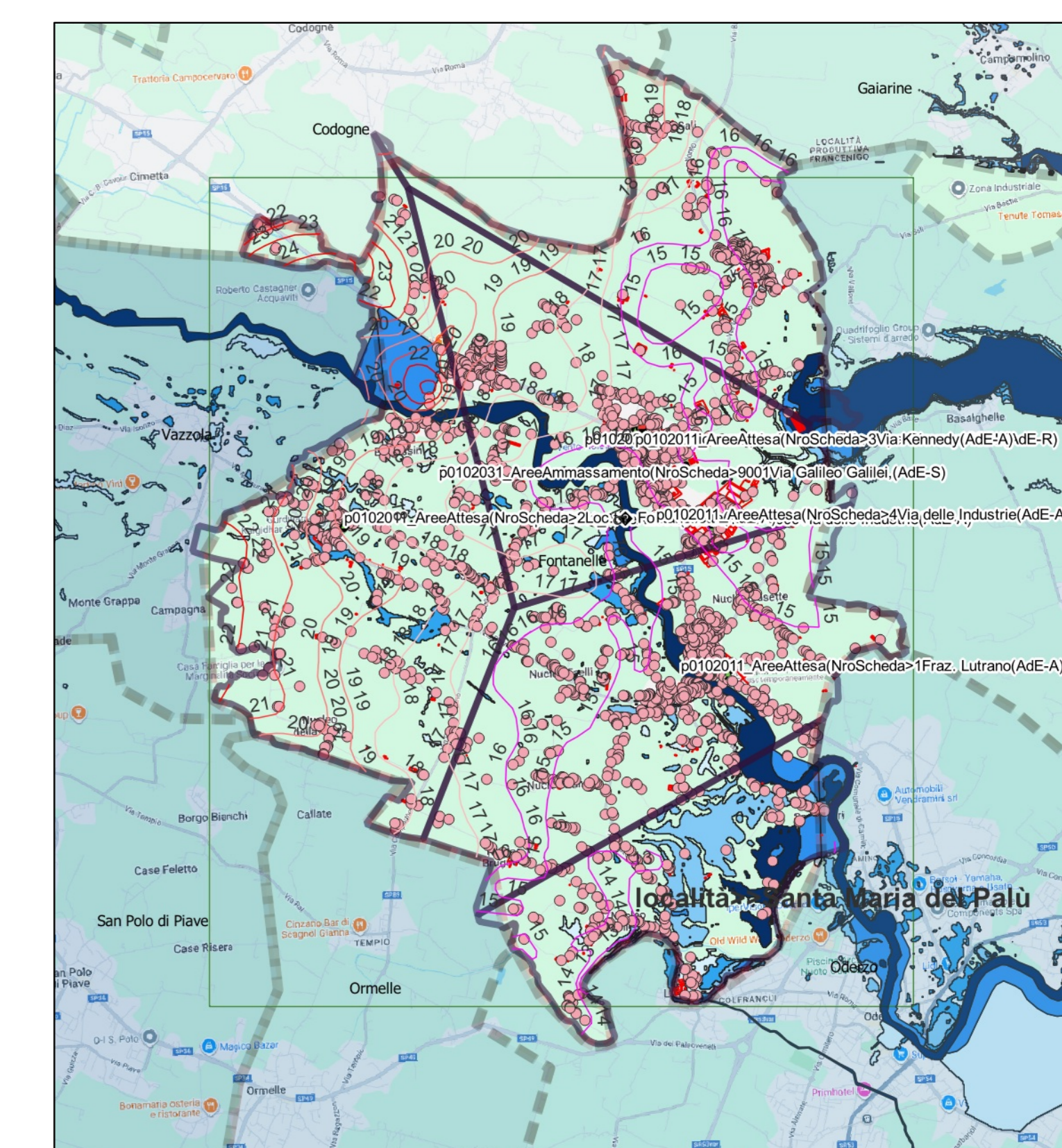

1:50.000

PIANO DI PROTEZIONE CIVILE COMUNALE

Cronologia del Piano:

Data Evento	Descrizione Evento PPCC	Atto Amministrativo
2008-04-29	Approvazione con Atto CC (DGR 573/2003)	Del. CC N° 19
2010-11-03	Approvazione con Atto CC (DGR 573/2003)	Det. Dir. Provincia TV nro44/19/2010
2012-07-12	L. 100/2012 e DGR 3315/10 e ssimil	L. 100/2012 (sost. L. 225/1992)
2015-12-17	Nuove Linee Guida Scambio Piano PC	Reg. Ven. Dip. PC Prot. 513047 70.08.03
2022-05-17	Richiesta adeguamento UTG	Allegato C4 Det. Dir. 139
2022-05-23	Aggiornamento Piano PC	DPCM 30-4-2021 e Nuovo codice di PC Digitali del 2-1-2018 Det. Dir. 142

ELABORATO:

Identificativo Tavola	Titolo Elaborato	Numero
EL01-R02-03-5	Tavola Nro 4c: Altezze Idriche (PGR) Tr=300 anni	4



COMUNE DI FONTANELLE
Provincia di Treviso







Responsabile progettista
Ing. Achille Ghizzo

Responsabile dell'Amministrazione in materia di Protezione Civile
IL SINDACO
AUTORITA' DI PROTEZIONE CIVILE